



施設のご案内



ホテルアジュール・奈良



ホテルアジュール・奈良アネックス



なら和み館



うぶすなの郷 TOMIMOTO



ホテル関西



ホテルソビアル 大阪 ドーム前



ホテルソビアル なんば大国町



ワールド・ヘリテイジの基本理念は「Think Globally, Act Locally」。  
私たちは世界的視野で考え、地域の共同体とコンセンサスを図りながら活動し、  
より安全で信頼いただける地域社会づくりに貢献する「総合観光企業」をめざしています。

観光の語源は「国の光を観ること」。

私たちは地域に眠る原石を見つけ、それを磨き、輝かせることが仕事です。

世界遺産を定めるユネスコ憲章の「戦争は人の心の中で生れるものであるから、  
人の心の中に平和のとりでを築かなければならない」に従い、  
歴史と文化の魅力を伝えることを通じて、  
文化の多様性の意味とその価値を世界の人々に伝え、  
そして、観光事業を通じて世界平和に貢献します。

私たちワールド・ヘリテイジは、SDGs(持続可能な開発目標)を

経営の中心に位置づけ、国を超え、地域を超えて、たくさんの人々が

笑顔で交流する社会の実現をイメージし、

日本の文化と伝統の未来を創り出すことに

強い情熱を持って歩み続けます。

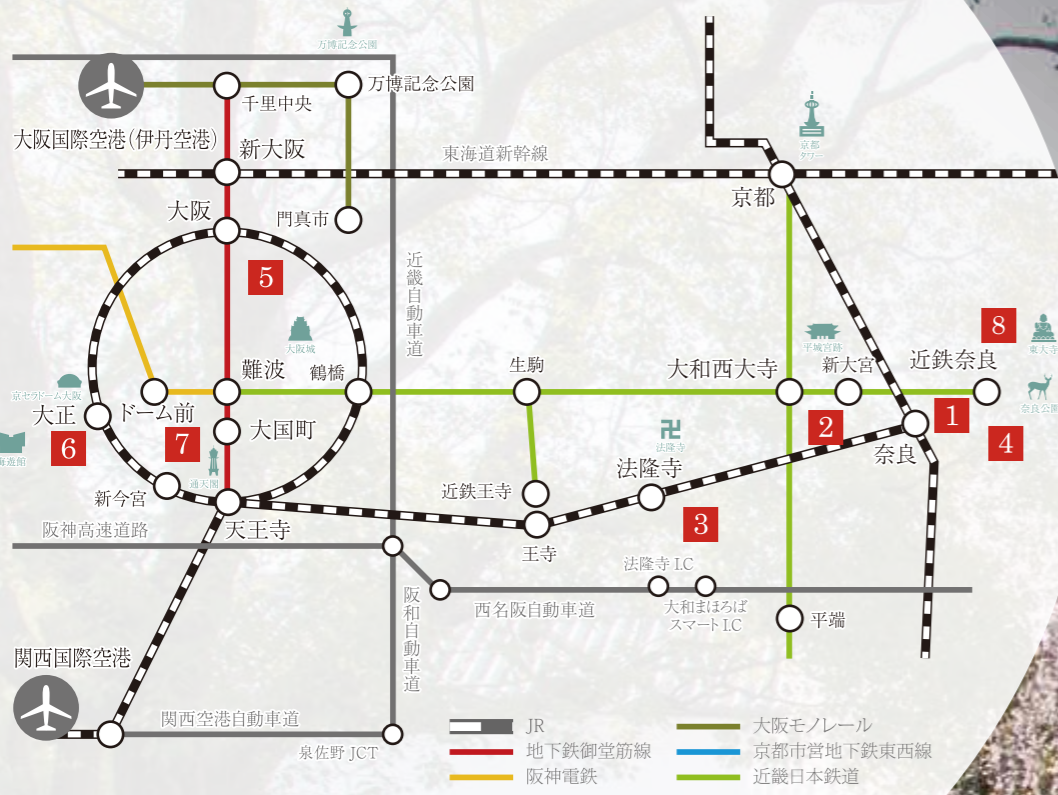

## Index

1	ホテルアジュール・奈良 / 日本料理 かがりや	.....	P01 - P02
2	ホテルアジュール・奈良アネックス	.....	P03 - P04
3	うぶすなの郷 TOMIMOTO	.....	P05 - P06
4	なら和み館 / Restaurant&Cafe あをがき	.....	P07 - P08
5	ホテル関西	.....	P09 - P10
6	ホテルソビアル 大阪 ドーム前	.....	P11 - P12
7	ホテルソビアル なんば大国町	.....	P13 - P14
8	Lunch & Cafe 鹿珈 (ロカ)	.....	P15





ホテルアジール・奈良  
〒630-8247 奈良県奈良市油阪町1-58  
TEL: 0742-22-2577 FAX: 0742-26-8159  
https://worldheritage.co.jp/asyl/

1泊2食 バス乗降可(エントランス前)  
大浴場(男女入れ替え制) Wi-Fi 完備

### Floor Guide -フロアガイド-



B1F	大浴場・貸切風呂	1F	ロビー・フロント・暖炉ライブラリー・お土産・宴会場	2F	日本料理 かがりや	3F~6F	客室
-----	----------	----	---------------------------	----	-----------	-------	----

### ホテルアジール・奈良

#### 聖なる空間への玄関口。

- Local identity -

国家の礎を築いた奈良は、日本で始めての秩序ある国の都として栄えました。1300年の歴史あるこの土地には「古都奈良の文化財」として1998年に認定された8つの資産で構成される世界遺産があり、先人たちが守ってきた建造物や自然が今もなお、まちのそこかしこに在り、国内外からのお客さまは元より、地元の方々にも愛され続けています。政治の中心地として文明や文化をリードしてきた平城京や東大寺、仏教伝来以前の日本古来の神道文化を残す春日大社。神道・仏教・道教、本来対立するはずの3つが相争わず、共通のシンボル・鹿を介して共存している奈良公園は、世界平和の象徴そのもので、現代の聖域のよう。千数百年の時間が経った今でも、自然と建造物、そしてその土地に住む人が融合する尊い景観は変わりません。そしてここ奈良市油阪はそんな聖なる空間への玄関口に位置します。いにしへの時代も現代も奈良を訪れるお客さまの入り口となり、悠久のときを越えて奈良時間を語り伝えています。

#### 日本発祥の聖地・奈良にて心癒す時間を

- Concept -

未来へと続く遥かなる歴史と共に歩む古都・奈良。美しい世界遺産に囲まれた立地に佇むホテルアジール・奈良は、火のぬくもりと木の肌ざわり、そして人の温かさを大切にした寛ぎのホテルです。「アジール」とは、ギリシャ語で“癒し・聖域”の意。いにしへの地図を見ると、都である平城京からの入口に位置することから、“お客さまを守る”という意味も込められています。西洋と奈良の文化が織りなすエスプリを継承したホテルアジール・奈良にて、心癒す時間を思いのままにお過ごしください。

### Guest Room -客室のご案内-

シングルからスイートまで、木のぬくもりを大切にした39室のゲストルームは、日常の喧騒を離れ、古都のやすらぎに身を包むひとときを演出。



■ 客室数 / 39室 (収容人数 / 120名)  
 ・シングル (15㎡) / 5室 (定員1名)  
 ・アジールツイン (28㎡) / 15室 (定員4名)  
 ・スーペリアツイン (28~32㎡) / 8室 (定員4名)  
 ・モダン和室 / 7室 (定員4名)  
 ・スイート2室 ならスイート (47㎡)、ロイヤルスイート (80㎡)  
 ■ チェックイン / 15:00 ~  
 ■ チェックアウト / ~ 11:00

### Restaurant -レストランのご案内-

#### 日本料理 かがりや

「篝火(かがりや)」とは城を明るく照らす「篝火」を守り続けるひとたちのことをいいます。心温まるくつろいだ雰囲気の中でお過ごしいただきたいを込めて、直営レストランを「日本料理 かがりや」としました。大和野菜を中心とした四季折々の彩り鮮やかな和会席に舌鼓をうちながらのひとときは、五感を満たす極上の時間。清酒発祥の地・奈良の地酒とのマリージュもお楽しみいただけます。朝食には、料理長自慢の和定食をご用意しております。



本館 テーブル席 (最大70名) 別館 テーブル席 (最大30名) 別館 個室 (最大8名)

■ 営業時間 / 11:00 ~ 14:00 (L.O.13:30) 17:00 ~ 21:00 (L.O.20:30)  
 ■ 総席数 / 122席 ■ 個室 / あり ■ 定休日 / 無休 ※ただし毎週火曜日は【団体専用】  
 ■ 貸切可能人数 / 20 ~ 80名



料理一例:「夏の花会席」

※掲載メニューは一例です。内容は変更になる場合がございます。※料理写真はイメージです。

### Banquet Room -宴会場のご案内-

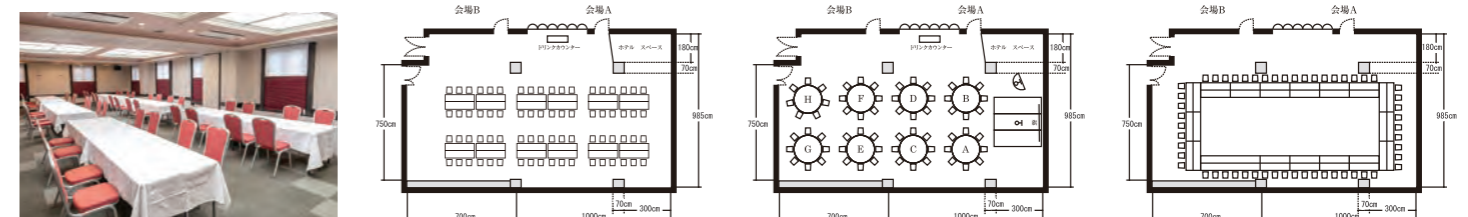

■ ご宴会 着席 / 最大80名 立食 / 最大100名 ■ 流しテーブル着席人数72名 ■ 丸卓(着席、横)人数64名 ■ 口の字形 人数54名

### Access -アクセス-

■ 電車  
 ・JR「奈良駅」下車 東口より徒歩約5分  
 ・近鉄「奈良駅」下車 7番出口より徒歩約7分  
 ■ バス  
 ・「油阪船橋商店街前」バス停留所より徒歩1分  
 ■ お車  
 <大阪から> 阪神高速道路、第二阪奈有料道路、西名阪自動車道→「郡山IC」、「天理IC」  
 <京都から> 京奈和自動車道「木津IC」→ 国道24号線  
 <東京/名古屋から> 東名高速道路、名阪国道→「天理IC」  
 ■ 関西国際空港より  
 ・リムジンバス「奈良」行で約90分、JR「奈良駅」バス停留所より徒歩約3分  
 ■ 駐車場 ・普通自動車 / 5台 有料 1,300円 ※先着順





# Hotel Asyl Nara Annex

ホテルアジール・奈良アネックス

ホテルアジール・奈良アネックス



ホテルアジール・奈良アネックス  
〒630-8014 奈良市四条大路1-4-45  
TEL: 0742-32-2577 FAX: 0742-32-2578  
https://worldheritage.co.jp/annex/

- スポーツ団体
- 教育旅行
- 1泊2食
- 無料駐車場
- 大浴場(男女別)
- Wi-Fi 完備

## シルクロードの終着点。

- Local identity -

日本国家の中核として、政治や文化活動が営まれていた平城京。天皇の住まいや官公庁がおかれたこの都は、各地から多くの人が訪れ毎日が大変な活気に満ちていました。またシルクロードの終着地点としても知られ、時代に先駆けたグローバル都市として国の発展を担いました。唐や朝鮮、ペルシャの遣いから受け継いだ大陸の要素は、その後天平文化として国内で栄えました。ここに集まった美術品が、宝物として収蔵されているのが東大寺正倉院です。現在は学術研究における考古学遺跡として位置づけられており、今もお続く発掘作業からは当時の繁栄がしのべられます。今では、広場となった敷地では誰もが自由に散策を楽しむことができ、人びとの憩いの場として愛されています。

## 未来への学びと創造を見守るホテル

- Concept -

ホテルアジール・奈良アネックスは、かつての平城京の中にあります。昔、この場所はシルクロードの終着点として、大陸から新しい文化がたくさん伝えられました。それが古来の日本文化と融合し、政治、経済、文化活動といった、新しい国を動かす礎ができていったのです。今では考古学遺跡となり、学術研究や知見旅行の場として国内外から多くの若者が訪れるようになりました。歴史の街・奈良で、未来へと繋がる新しい学びと、国境を越えた文化の創造がはぐくまれるよう…ホテルアジール・奈良アネックスではそんな願いを込め、訪れる皆さんを見守っています。

## Floor Guide -フロアガイド-



エントランス フロント ロビー



シュラスコ料理スー(朝食会場) 大浴場 駐車場

1F	ロビー・フロント・宴会場「大極」・レストラン	2F	客室・大浴場・宴会場「朱雀」	3F	客室・大浴場	4F~6F	客室
----	------------------------	----	----------------	----	--------	-------	----

## Guest Room -客室のご案内-

古都奈良の夜を木のぬくもりとやわらかな光の満ちた静かなお部屋でゆっくりとお過ごしいただけます。



シングルルーム ツインルーム 和室(6畳) 和室(16畳)

- 客室数/81室(収容人数/261名)
- ・シングル(16㎡) / 8室(定員1名)
- ・ツイン(20㎡) / 36室(定員3名)
- ・和室(6畳) / 10室(定員3名)
- ・バリアフリールーム(40㎡) / 1室(定員3名)
- ・ツイン(25㎡) / 20室(定員3名)
- ・和室(16畳) / 6室(定員6名)
- チェックイン / 15:00~
- チェックアウト / ~11:00

## Banquet Room -宴会場のご案内-

各種ご宴会、同窓会、祝賀会、セミナー、展示会、結婚式二次会など、お客さまのニーズにお応えいたします。



教育旅行夕食一例 夕食一例 朝食一例

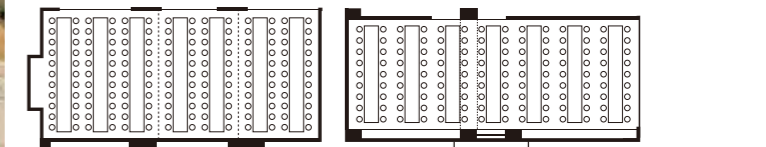

1F 宴会場「大極」最大176名/3分割可 2F 宴会場「朱雀」最大126名/2分割可 1F 朝食会場 最大80名

## Restaurant -レストランのご案内-



### シュラスコ料理スー

シュラスコとはじっくり焼き上げたお肉を目の前で切り分けるブラジル発祥の料理です。陽気で楽しいブラジル音楽の流れる空間でシュラスコと色とりどりのサラダバーなどをお楽しみください。

- 営業時間/ランチ(土日祝) 11:00~14:30 (L.O.14:00) /ディナー 17:30~21:30 (L.O.21:00)
- 定休日/水曜日・木曜日 ※定休日が祝日の場合は営業 ■ 席数/80席

## Access -アクセス-

- 電車
  - ・近鉄「新大宮駅」より徒歩約20分
  - ・近鉄/JR「奈良駅」より路線バス「三条大路一丁目」バス停留所下車すぐ
- バス
  - ・「三条大路一丁目」バス停留所下車すぐ
- お車
  - <京 都から>京奈和自動車道「木津IC」より約15分
  - <名古屋から>西名阪自動車道「郡山IC」より約20分
  - <大 阪から>第二阪奈有料道路「宝来ランプ」より約15分/西名阪自動車道「郡山IC」より約20分
- 駐車場
  - ・普通自動車/48台 ・バス/最大7台

## Fitness club -フィットネスクラブのご案内-



### LUCKY FITNESS (ラッキーフィットネス)

食べて鍛えて、健康寿命アップ! 身体を鍛えていつまでも健康で動きたい方向けの、健康朝食付き、少人数制フィットネスです。スポーツ団体さまのご利用も可能です。

- 営業時間 5:00 ~ 22:00 (年中無休) ■ 電話受付時間 平日 8:00 ~ 16:30







うぶすなの郷 TOMIMOTO  
〒639-1061 奈良県生駒郡安堵町東安堵 1442  
TEL: 0743-56-3855 FAX: 0743-56-3854  
https://www.and-tomimoto.jp/

- 1泊2食 1日2組限定 古民家ホテル 貸切可能 陶芸絵付体験
- Wi-Fi完備 駐車場 町営大型バス有料駐車場

### 西に法隆寺を望む聖徳太子の郷。

- Local identity -

大和川の合流地点であるここ安堵町は、水運の要所として万葉の時代より栄えてきました。付近の亀の背と呼ばれる地区は、かつての大阪・難波の津と大和とを結ぶ水運の要所であり、遣隋使小野妹子もここを経由して飛鳥まで移動したといわれます。また水害が多い地区としても知られており、大地と水の間で生き抜いてきた人びとの歴史が紡がれた土地でもあります。西を望めば、世界遺産でもある法隆寺。そこから聖徳太子が愛馬で飛鳥まで通ったといわれる「太子道」があり、道沿いには太子ゆかりの跡が数々残されています。またこの1200年後に人間国宝の第一号となった富本憲吉は、ここ安堵の地で生まれ育ちました。この逞しい自然と美しい景観のなかで育まれたこころと技が、近代陶芸の巨匠と呼ばれる富本憲吉独自の純粋で華麗な世界観を作り上げたといわれています。ほかにも今村勤三や今村荒男といった偉人を輩出した、歴史と文化の町です。

### 樹を楽しむ 陶器を見るに似たり

- Concept -

富本憲吉が生まれたこの地は、脈々と受け継がれてきた法隆寺のほど近くにあり、彼は、この地を「うぶすな」と呼び、自分の原点として大切にしてきました。この地には、古くから伝わる何かがあります。ゆったりとした時間の中で、富本憲吉のストーリーと悠久の大和の歴史・自然を五感で感じとり、未来に想い馳る。それが「うぶすなの郷 TOMIMOTO」です。

## Floor Guide -フロアガイド-

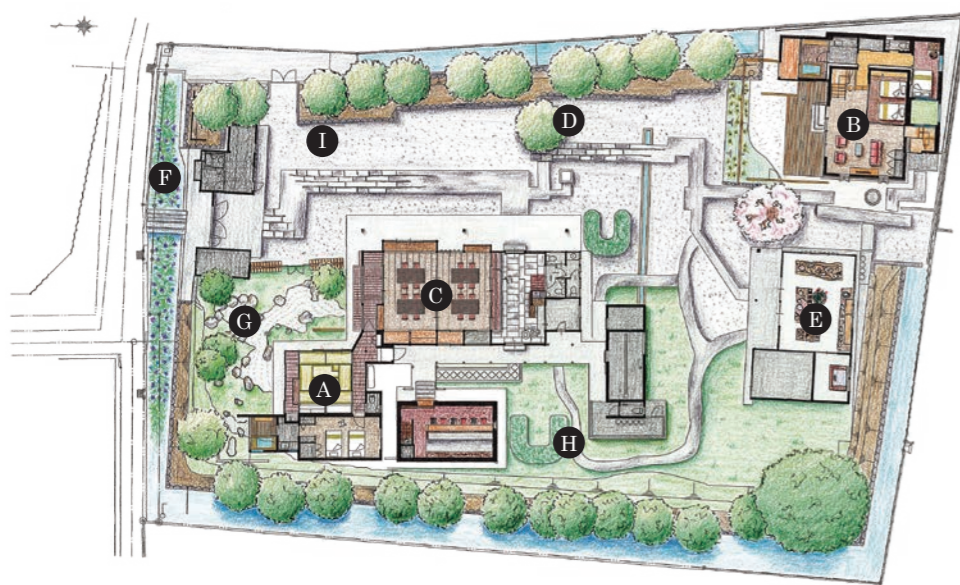

- A 日新(客室)
- B 竹林月夜(客室)
- C 五風十雨(大広間レストラン)
- D くすのき テイカカツラ
- E 陶芸工房 & Gallery
- F 堀
- G 日本庭園
- H イングリッシュガーデン
- I 石碑「樹を楽しむ 陶器を見るに似たり」



## Access -アクセス-

- 電車
  - <大阪から>JR「大阪駅」→JR「法隆寺駅」
  - <京都から>近鉄「京都駅」→近鉄「平端駅」
  - <奈良から>JR「奈良駅」→JR「法隆寺駅」
- お車
  - ・西名阪自動車道「法隆寺IC」より約6分
  - ・「大和まほろばスマートIC」より約5分
- バス
  - ・JR「法隆寺駅」から東安堵まで約8分 バス停留所より徒歩5分
  - ・近鉄「平端駅」から東安堵まで約25分 バス停留所より徒歩5分
- 駐車場
  - ・普通自動車 / 5台 無料
  - ・バス / 安堵町営駐車場(当館より徒歩2分) 有料 1,000円



## Guest Room -客室のご案内-

日新 にっしん 富本が愛用した書斎を残した和室とモダンな洋室を融合した客室 ツイン+和室【2～4名】(63m<sup>2</sup>) 半露天風呂付き



和室



ツインルーム

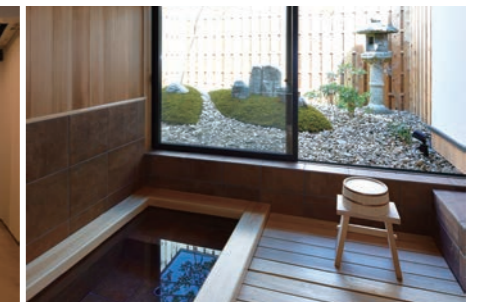

半露天風呂

竹林月夜 ちくりんげつや 蔵をリノベーションしたメゾネット式の客室 ツイン+セミダブル+和室【2～8名】(139m<sup>2</sup>) 半露天風呂付き



リビング+ツインルーム



和室



半露天風呂

■ チェックイン / 15:00 ~ ■ チェックアウト / ~ 10:00

## Restaurant -レストランのご案内-

五風十雨 ごふうじゅう



■ 営業時間  
【ご昼食】11:00 ~ 14:30 (最終入店 13:00)  
【ご夕食】17:00 ~ (L.O.19:00)

- 席数 / 最大22名 (椅子・テーブル席)  
※貸切可能 (時間等はお問い合わせください)  
※完全予約制 (当日の3日前まで)
- 個室あり (最大6名) ※別途個室料金が発生します  
※掲載メニューは一例です。内容は仕入状況、季節等により変わります。  
※料理写真はイメージです。

安堵町の隣町にある法隆寺は富本憲吉にとって身近な存在であり、彼は聖徳太子の時代から続くこの寺の由緒ある仏像や宝物をみて育ちました。当建物を改修するにあたり、法隆寺の大野玄妙管長から「五風十雨」の書をいただきました。「五風十雨」とは、五日ごとに風が吹き、十日ごとに雨が降る順調で穏やかな農耕に適した気候を意味しています。私達も豊かな自然の恵みへの感謝を忘れることなく、そのすべてを味に託しております。

厳選した地元の新鮮食材と体に優しい調理法にこだわったお料理をご提供しています。



【ご昼食】うぶすなの松花堂



【ご夕食】うぶすなの夜会席

## Activity -体験のご案内-

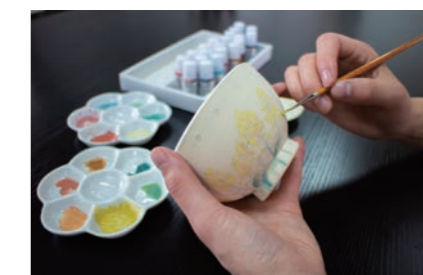

### 絵付け体験

富本憲吉は生まれ故郷のうぶすな(安堵町)でも作陶活動をしていました。その頃の作品は、故郷の美しい風景を染付の釉薬を使用して描いています。お湯呑などの日常でお使いいただける素焼きをご用意しています。釉薬やカラー下絵具などを使って絵付けしていただきます。※お食事付きのプランもございます。



なら和み館



なら和み館  
〒630-8301 奈良県奈良市高畑町1071  
TEL: 0742-21-7530 FAX: 0742-27-0114  
https://worldheritage.co.jp/nagomi/

奈良公園 食事&土産 300名収容  
無料駐車場 大型バス8台駐車可

ものがたりを紡ぐ場所。

- Local identity -

昔こならまちで、たくさんの絵本が作られたことをご存知でしょうか。300編余りある御伽草子は、南都の絵師たちによって地域の庶民にとって親しみやすい作品に生まれ変わりました。そして日本の伝統芸能「能」が生まれたのもこの町であり、今でも「薪御能」という行事が親しまれています。神さま、仏さま、能の翁、神話上の生き物、鬼、妖怪、百鬼夜行…南都の絵師たちによって命を吹き込まれたこのものたちは、今も昔話となって地域の住民に言い伝えられています。やがて志賀直哉という近代の文豪が誕生し、この地に住居を構えました。彼を慕って集まった人物は、武者小路実篤、谷崎潤一郎、小林多喜二…みな誰もが後に名を残す巨匠ばかり。「高畑サロン」と呼ばれるその場所で、彼らは文化論や芸術論を語り、文学世界に思いをはせました。そして今もなお、ならまちにいる人間たちは先人たちにない、ここに伝わる愛すべきものがたりの住人と紡がれた文化を守り、新たなストーリーを創ろうとしています。

和みの心で、和のおもてなし

- Concept -

なら和み館のシンボルは「おじいさん」。昔、この地域には鬼が住んでいました。鬼はみんなに恐れられる中、わけ隔てなく接してくれた村のおじいさんとお出会うことで元の人間の姿に戻り、ふたり仲むつまじく暮らしたという物語があります。ふたりが住んでいた温かい囲炉裏のある家は「和み館」と呼ばれ、人びとから親しまれました。そんな和み館のように、どこか懐かしく、ほっとするひとときを、当館でお過ごしください。おじいさんのように大和の大きく和やかな心を、皆さまにお伝えできれば幸いです。

Floor Guide -フロアガイド-



外観 階段 2F団体レストラン&カウンター 駐車場

1F	お土産・個室	2F	団体レストラン・個室
----	--------	----	------------

Access -アクセス-

- 電車
  - ・近鉄/JR「奈良駅」より路線バス「奈良ホテル前」バス停留所下車すぐ
  - ・近鉄「奈良駅」より徒歩約15分
  - ・JR「奈良駅」より徒歩約25分
- バス
  - ・「奈良ホテル前」バス停留所下車すぐ
  - ・近鉄「奈良駅」3番のりばより約8分
  - ・JR「奈良駅」2番のりばより約10分
- お車
  - ・名阪国道「天理IC」より15分
  - ・第二阪奈有料道路「宝来IC」より20分
  - ・京奈和自動車道「木津IC」より15分
- タクシー
  - ・近鉄「奈良駅」より約5分
  - ・JR「奈良駅」より約8分
- 駐車場
  - ・普通自動車/20台
  - ・バス/最大8台



Souvenir -お土産物のご案内-



奈良のお土産物屋として、「和」「奈良」にこだわった、約1,500品目の品揃え。どこか懐かしい、時間がゆったりと流れる空間で、ほっこり和むお土産物選びをお楽しみください。奈良旅の思い出に、なら和み館でしか手に入らない限定商品も多数取り揃えています。

■ 営業時間/10:00~17:00  
※団体様に限り上記営業外でもご利用いただけます<要予約>

Group Restaurant -団体レストランのご案内-

奈良のお食事処として、広い会場はなら和み館の自慢のひとつ。最大約350名さまにご利用いただけます。みんなで和気あいあいと楽しく召し上がるお食事は、奈良旅の大切な思い出。とっておきの奈良の食材とお料理で、和みの時間をお楽しみください。



2F団体レストラン(大広間288席/カウンター席50席)



団体向け通年メニュー「うたたね」



学生団体向けメニュー「飛鳥」



団体向け季節メニュー「冬の和膳」



訪日外国人向けメニュー「奈良御膳」

■ 不定休 ■ 総席数/386席(1、2階席個室含む)

※掲載メニューは一例です。内容は変更になる場合がございます。※料理写真はイメージです。

Private Restaurant -個室のご案内-

1F Restaurant & Cafe あそび



36席



30席

2F



個室Aタイプ 28席



個室Cタイプ 14席

※個室使用については諸条件がございます。



# ホテル関西



ホテル関西  
〒530-0056 大阪市北区兎我野町9-15  
TEL: 06-6312-7971 FAX: 06-6315-6871  
https://www.hotel-kansai.co.jp/

大阪・梅田 ビジネス Wi-Fi完備 ランドリーコーナー  
コワーキングスペース

## Floor Guide -フロアガイド-



フロント



エントランス



コインロッカー



アメニティコーナー



ウェルカムドリンクコーナー



自動販売機



ランドリーコーナー

B1F	会議室	1F	フロント・レストラン・コワーキングスペースランドリーコーナー・自動販売機・電子レンジ・コインロッカー	2F~10F	客室
-----	-----	----	--	--------	----

## 宿泊

ホテル関西

### 元気行きかう大阪キタの パワフルゾーン。

- Local identity -

ここ兎我野町は、大阪の中でも人間の欲望や悲哀が随所に感じられるディープスポットです。日本最古の歴史書である日本書紀には、時の天皇から権力を奪いたかった香坂王が、この場所で命運をかけた狩りをしたという記録があります。なんでも、獲物が捕れると断言し、その通りになれば願いがかなない実権を握れる、という言葉信仰によるものらしい。残念ながら彼は猪に食い殺されてしまいました。この地は古くから呪術的なことを執り行う神聖なパワーがあったということでしょうか。また北には大阪城落城とともに自害した豊臣秀吉の側室、淀殿が眠っている太融寺、西には愛しあふ男女が心中をしたという言い伝えのある曾根崎など、決して表には出ない歴史があります。戦後、この界隈は梅田として大きく発展を遂げ、日本でも屈指の大都市となりました。きっとその地に眠る消え去った人物たちの情念が、生前のパワーを昇華させているのかもしれない。

### 大都市で人のパワーを支える コンビニエンスホテル

- Concept -

ホテル関西は、関西エリアの中心、大阪駅から徒歩10分の場所に位置しています。ここを皆さまの旅の拠点として、次の目的地での遊びやグルメを十分に楽しんでほしい。パワフルな町に負けない日を過ごせるよう、国内外すべてのお客さまの元気を応援したい。そんな思いを込めて、リーズナブルな宿泊費と、オリエンタル感あふれるおいしい朝食をご用意させていただきました。「安さ」「利便性」「おいしい朝食」を備えたこの場所で、みなさまをお待ちしております。

## Guest Room -客室のご案内-

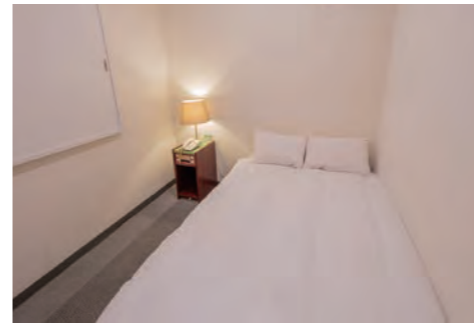

セミダブルルーム



ツインルーム



トリプルルーム

■ 客室数 / 434室 (収容人数 / 675名)

・シングル / 220室 (レディースフロアあり) ・ツイン / 63室  
・セミダブル / 127室 ・トリプル / 21室 ・フォース / 3室

■ チェックイン / 15:00 ~ (最終チェックイン / 24:00)

■ チェックアウト / ~ 10:00

## Restaurant -レストランのご案内-

### どうしても食べてほしい朝メシがある。

夕食が遅くお腹が空いていない。長年の習慣で朝ごはんを食べない。睡眠不足でもっと眠りたい...忙しい現代人はつつい朝食を抜きがちです。ホテルの朝食は料理長こだわりの「俺の朝メシ」です。1つ1つ丁寧に作る自慢の出汁巻き、大阪名物や定番料理などなど、朝食が食べたくなる『俺の朝メシ』をご用意しております!ホテル関西の『俺の朝メシ』でステキな1日をお過ごしください。



■ 朝食会場 / 6:30~10:30 (L.O.10:00) ※時間が変更になる場合がございます。



※掲載メニューは一例です。内容は変更になる場合がございます。※料理写真はイメージです。

## Coworking Space -コワーキングスペースのご案内-

### スマートスペースカンサイ

コワーキングスペース『スマートスペースカンサイ』。ちょっとした打合せに、使いたいときに使いたい分だけご利用いただけるミーティングスペース。ライブとオンラインのハイブリットに対応したセミナールーム。プロジェクター、モニター等のレンタル機材をご用意しております。

ご滞在中は、ミーティングスペースをご自由にご利用可能。※時間制限あり

■ 営業時間 / 9:00~22:00



■ ミーティングスペース



■ セミナールーム



■ スタジオルーム

## Access -アクセス-

### ■ 電車

・JR「大阪駅」より徒歩約15分  
・阪急「阪急梅田駅」より徒歩約15分  
・大阪メトロ 御堂筋線「梅田駅」より徒歩約10分

■ 大阪国際空港 (伊丹空港) より  
・JR「大阪駅」までリムジンバスで35分  
・電車で阪急「梅田駅」まで約30分  
・車で約40分

### ■ お車

・名神高速道路「吹田IC」より府道2号線を約40分

### ■ 関西国際空港より

・JR「大阪駅」までリムジンバスで65分  
・電車でJR「大阪駅」まで約70分  
・車で約65分





# HOTEL SOBIAL

## ホテルソビアル 大阪ドーム前



ホテルソビアル 大阪ドーム前  
〒551-0002 大阪市大正区三軒家東1丁目17番29号  
TEL: 06-6552-8011 FAX: 06-6552-8012  
https://sobial.jp/

- 京セラドーム大阪
- 大正駅すぐ
- 交通至便
- 大浴場・露天風呂付(男女別)
- Wi-Fi完備
- カードセキュリティ

### Floor Guide -フロアガイド-



ロビー



大浴場



エントランス



フロント



ライブラリー



ウェルカムスイーツ



シャンプーバイキング

1F	フロント・ロビー・ライブラリー・レストラン・ブティック・庭	2F	女性専用客室・女性大浴場	3F	客室・男性大浴場	4F~9F	客室
----	-------------------------------	----	--------------	----	----------	-------	----

- 宿泊
- レストラン
- 宴会

ホテルソビアル 大阪 ドーム前

### 大阪の古いと新しいを楽しむマチ。 - Local identity -

昔から川に囲まれたこの場所では、大正時代に運河が築かれ造船業として栄えていました。近郊は阪神工業地域の重工業集積地となり、近代日本の発展を担った要所です。当初、働き手となった沖繩からの移住者の文化はいまなおその名残をみせ、沖繩にちなんだお店や施設の多さから、「沖繩タウン」としても知られています。昔から賑わいを見せていた町でしたが、観光要所として知られることはありませんでした。しかし実は、近くには京セラドームやイケアがあり、USJや道頓堀、梅田といった大阪のマストスポットまで電車ですら15分圏内の隠れた旅の交流拠点。現在は古くからこの土地に拠点を置く大企業、千島土地の取り組みのもと、地域創生や若者のアート活動が見られ、新しく生まれ変わろうとしています。大阪の古いと新しいが見られるこの町は、今新たに注目されるべきスポットなのです。

### HOTEL SOBIAL (ソビアル) = ASOBI (あそび) + AL (ある) - Concept -

エンターテインメントエリアへのアクセスが良い立地や、さまざまな楽しいイベントコンテンツは、お客さまの「あそび」旅を盛り上げます。流行を取り入れた健康的で美味しい朝食、エレガンスで落ち着きのある空間がやすらぎを与えてくれます。ここ大正は、大阪のマストスポットすべてに通ずる立地と、古きよき地域の人情と次世代のクリエイションが集う、新たな注目エリア。私たちは「あそび」の心を持って、お客さまをお待ちしております。

### Guest Room -客室のご案内-

トイレ・洗面・シャワールームをそれぞれ独立させた客室レイアウトを採用。ゆっくりお出かけの準備ができ、充実した時間をお過ごしいただけます。また、女性の方に安心してご利用していただくため、2階は女性専用フロアとなっております。花柄の壁紙がお部屋のアクセントとなり、旅気分を盛り上げてくれます。



ツインルーム



ダブルルーム



シングルルーム

- 客室数 / 158室 (収容人数 / 284名)
- ・シングル (12㎡) / 32室 (定員1名)
- ・ツイン (16㎡) / 120室 (定員2名)
- ・ダブル (14㎡) / 6室 (定員2名)
- チェックイン / 15:00 ~ ■チェックアウト / ~ 10:00

### Restaurant -レストランのご案内-

#### RESTAURANT MORINO レストラン モリノ

静寂な森の中にある一軒のお家、中を覗き込めばそこはまるで・・・都会にいながら、自然と同調した森の中のレストランのイメージで、静かで落ち着いて、とても温かく迎えてくれる自然派レストラン。食材にこだわり、四季を豊かに演出します!



- 朝食会場 / 6:30~10:00
- ご宴会 (予約制 / 20名~)
- 席数 着席 / 最大50名 立食 / 最大70名



#### シュラスコ料理 スー

岩塩のみで、ゆっくりと回転させながら焼きあげたお肉を、お好きなだけサーブいたします。サラダ、デザートなども食べ放題。陽気で楽しい音楽の流れる空間でお食事をお楽しみください。



- 営業時間 / 17:00~22:00 (L.O.21:30)
- 定休日 / 月曜日・火曜日

※掲載メニューは一例です。内容は変更になる場合がございます。※料理写真はイメージです。

### Access -アクセス-

- 電車
  - ・JR / 大阪メトロ「大正駅」より徒歩1分
  - ・阪神「ドーム前駅」より徒歩8分
  - 関西国際空港より車で40分
- お車
  - ・阪神高速道路「波除IC」、「九条IC」より5分
  - ・なんばより10分、梅田より20分
  - 大阪国際空港 (伊丹空港) より車で25分

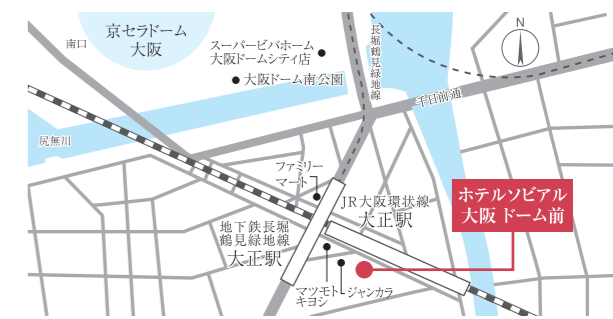



## 歴史とともに賑わい発展した、 OSAKAのラストエリア

- Local identity -

通天閣、新世界、今宮戎、なんばグランド花月、でんでんタウン・・・コテコテの大阪らしい名所はすべてこのエリア内にあります。その昔、淀川と大和川の洲として漁業が栄えたこの地は、江戸時代から大きな発展を見せました。旅籠や商家とともに町並みが形成され、明治時代には鉄道が出現。現代につながる大阪ミナミの賑わいが、こうしてできていきました。このあたりのシンボル、今宮戎神社のえべっさんは、もとは聖徳太子が四天王寺を建立した際、その西の守護神としてお祀りしたことが起源。水運と陸運の交差点であったこの場所では後に市場が栄え、漁師や商人たちによる商売の守り神としての信仰が起り、人びとに親しまれていきました。毎年商売繁盛を願って行われる十日戎の際に鯛を奉納する、食いだおれの町・大阪の台所、木津市場もすぐそこ。交通と都市の発展とともに、商売と活気、独自のカルチャーが育った町へ。ここはOSAKAを訪れる上で絶対に外したくないエリアです。

## さらに進化した、 ASOBI (あそび) + AL (ある) おもてなしを

- Concept -

大阪を代表する観光名所に囲まれた立地と、大国町駅から徒歩1分という好アクセス。心安らぐリラクゼーション空間と、より楽しい旅をアテンドするコンシェルジュがお客さまをお迎えします。朝食には、地元の新鮮な食材をいかした、味も見た目も楽しめるお料理をご用意。季節ごとの大阪らしい賑わいと、新たなカルチャーをお届けします。「泊まる」から「体感する」へ、「あそび」の心はこれからも進化し続けます。

## ソビアルのおもてなしを演出するアソビスト

ソビアルで働くスタッフは、遊びを追求するアソビストです。さまざまなサプライズでお客さまをおもてなしいたします。



だいきちょう  
ホテルソビアル なんば大国町  
〒556-0015 大阪市浪速区敷津西2-2-5  
TEL: 06-6636-3411 FAX: 06-6636-3412  
https://sobial.jp/namba/

バス乗降可 (エントランス前) 大浴場・露天風呂付 (男女別)

Wi-Fi 完備 カードセキュリティ

## Floor Guide - フロアガイド -

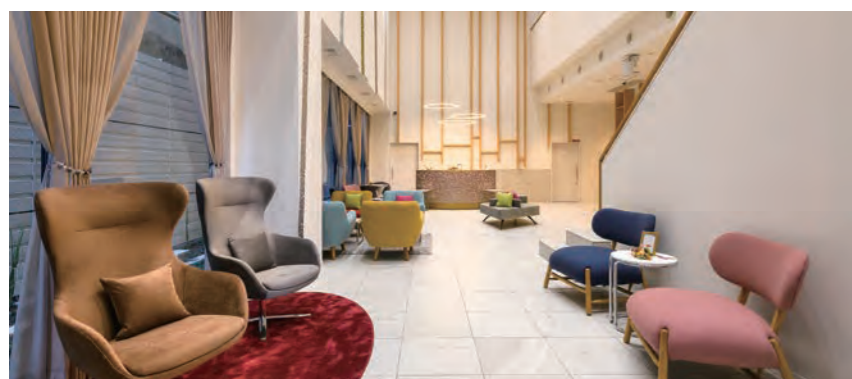

ロビー



大浴場



エントランス



フロント



ウェルカムスイーツ

大浴場でリラックス  
ゆったりとした時間を過ごせるリラクゼーションスパ。大浴場だけでなく、露天風呂もあり、都会のオアシスを感じることができます。



シャンプーバイキング

## Guest Room - 客室のご案内 -



ツインA



シングル



ツインS ※写真はシアタールームのお部屋です

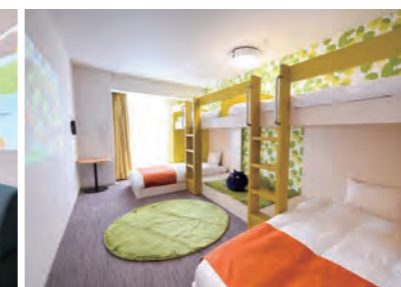

ファミリールーム

■ チェックイン / 15:00 ~ ■ チェックアウト / ~ 10:00

## Restaurant - レストランのご案内 -

### レストラン『sol mane (ソルマーネ)』

1日の始まりは朝食から。清々しい朝日を眺められる開放的なテラスのあるレストランでは、栄養バランスを考えた豊富なメニューで元気いっぱいのスタートが始まります。



### 木津市場の特選コーナー

大阪の食文化を支える木津市場から直接仕入れた新鮮な食材を取り揃えた特選コーナーを設けています。



■ 朝食 / 6:30~10:00 ■ ご宴会 (予約制) ■ 総席数 / 66席

※掲載メニューは一例です。内容は変更になる場合がございます。※料理写真はイメージです。

## 忙しい朝を快適に

2人で泊ってもゆっくりお出かけの準備ができるよう、ツインルームはトイレ・洗面・シャワールームを独立させたレイアウト採用しました。

## 大迫力のシアタールーム

アンドロイド搭載のプロジェクター付きシーリングライト「ポップインアラジン」が客室に。テレビでは体感できない迫力を取り占めできます。(10Fソビアルフロアのみ)

## 家族で楽しい

家族や友達と宿泊いただける2段ベッドのあるファミリールーム (最大4名/ポップインアラジン付き) やコネクティングルーム (最大6名) をご用意しております。

■ 客室数 / 171室 (収容人数 / 379名)

- ・シングル (13㎡) / 61室 (定員2名)
- ・ダブル (14㎡) / 29室 (定員2名)
- ・ツインB (20㎡) / 44室 (定員2名)
- ・ツインA (23㎡) / 32室 (定員2~3名)
- ・ツインS (24㎡) / 1室 (定員2~3名)
- ・バリアフリー (20㎡) / 1室 (定員2名)
- ・ファミリールーム (23㎡) / 1室 (定員4名)

## Access - アクセス -

- 電車
  - ・大阪メトロ御堂筋線・四つ橋「大国町駅」6号出口より徒歩約1分
  - ・南海電鉄「今宮戎駅」より徒歩約7分
  - ・JR「今宮駅」より徒歩約7分
- お車
  - ・阪神高速道路「なんばIC」より約5分
- 関西国際空港より車で50分
- 大阪国際空港 (伊丹空港) より車で約35分
- 駐車場
  - ・普通自動車 / 6台 有料 1,500円 ※先着順





Lunch & Cafe 鹿珈 (ロカ)



Lunch & Cafe 鹿珈 (ロカ)  
〒630-8213 奈良市登大路町76 奈良公園バスターミナル西棟1F  
TEL: 0742-23-7530  
<https://www.instagram.com/loca.nara/>  
■ 営業時間 10:00-18:00 (L.O.17:30)  
■ 定休日 不定休

奈良食材を食べられるアンテナショップと  
地元の人向けの健康的なローカーボなメニュー - Concept -

6つの奈良のパワーフード「肉」「大豆」「漢方」「果物」「酒」「茶」を中心に、地産地消、生産者連携でローカルとつながり、奈良に住まう人、奈良を訪れる人が、長く健康的に生きるためのローカーボなお食事を提案します。

ローカルの食材を生かすことは、フードマイレージを減らし、地域の雇用や経済に貢献できます。地域に関わる人が地場食材に慣れ親しみ、地域の生産者を知ることが、地域愛を醸成することにつながります。

観光客の方には、奈良の肉や果物などの新しい食の魅力を発信します。また、奈良を発祥とする漢方や酒などの歴史のある食を紹介し、奈良の食文化の物語を伝えます。

地元の方にも、観光客にも奈良の魅力を発見してもらい、より好きになってもらう場所になりたいと考えます。

またローカーボ(糖質制限)は、習慣化すれば健康寿命を延ばすことにつながります。一般的にはダイエット食というイメージがありますが、鹿珈の提供する、「低糖質×高たんぱくの奈良のうまいもん」によって、ローカーボ食を知り、生活に取り入れていただいたり、地域の特産品などを購入するなど、地域を支える人が増えるきっかけになればと考えます。

Menu -メニュー-

直径40cmの大きなプレート

迷ったらこれ!奈良を「ギュッ」と詰めこんだ贅沢な一皿。

漢方伝来の地、奈良。辛さの中にも旨味あり! 身体の芯からポカポカ効果!

平日限定!月曜日から金曜日までのランチタイムは毎日違うメニューが楽しめます。



3種盛プレート



マッシュルームと大豆の薬膳キーマカレープレート



日替りランチプレート 薬膳タンドリーチキン

奈良旅ソフトクリーム

ここでしか食べられない奈良県産大豆の豆乳ソフトクリーム



奈良いちご 大鉄砲豆乳パニラ ミックス

Spicy curry powder -薬膳カレー粉-



奈良で創業800年の「菊岡漢方薬局」監修の薬膳キーマカレーがご家庭でも味わえる「薬膳カレー粉」です。ターメリック(鬱金)、クミン(馬芹)、ジンジャー(生姜)、コリアンダー(胡荽子)、シナモン(桂皮)、フェネル(茴香)など、漢方で使用される21種類のスパイスを配合しています。薬膳カレー粉は、当店人気の薬膳キーマカレーやタンドリーチキン、カレーうどんなど幅広い料理に使えます。

MEMO

※掲載メニューは一例です。内容は変更になる場合がございます。※料理写真はイメージです。



ホテル

---

- ホテルアジュール・奈良
- ホテルアジュール・奈良アネックス
- うぶすなの郷 TOMIMOTO
- ホテル関西
- ホテルソビアル 大阪 ドーム前
- ホテルソビアル なんば大国町

レストラン・カフェ

---

- 日本料理 かがりや
- Restaurant&Cafe あをかき
- Lunch & Cafe 鹿珈 (ロカ)

お土産・団体レストラン

---

- なら和み館



株式会社 ワールド・ヘリテイジ

〒630-8301 奈良市高畑町1071 TEL: 0742-21-7530 FAX: 0742-27-0114

<https://www.worldheritage.co.jp/>